



## Scheda Struttura Ricettiva

### Informazioni generali

Nome struttura ricettiva	HOTEL KYRTON
Tipologia	Hotel/albergo
Indirizzo	Via Luigi Raffaelli, 16
Città	Forte dei Marmi (Lu)
Contatti	+39 0584 787461 - <a href="mailto:info@hotelkyrton.it">info@hotelkyrton.it</a>
Sito web	<a href="http://www.hotelkyrton.it/">http://www.hotelkyrton.it/</a>
Sito web accessibile conforme alle WCAG 2.1	NO
Prenotazioni online	SI
Breve descrizione	Forte dei Marmi, stazione climatico-balneare, è uno dei centri turistici più importanti della Riviera Toscana, con lunghissime spiagge ed oltre 100 stabilimenti balneari che offrono al turista un ventaglio di scelte per il relax lo svago e l'intrattenimento.

TESTATO E REVISIONATO DA: [Associazione di Promozione sociale Handy Superabile nel 2024](#)

**Nota Bene** Le informazioni che seguono si riferiscono alla data di verifica riportata in calce ad ogni scheda. **L'Associazione** non è responsabile di eventuali modifiche significative apportate dalla struttura dopo la visita.





## Sommario

Scheda Struttura Ricettiva .....	1
Informazioni generali.....	1
Arrivo alla struttura.....	3
Come raggiungere la struttura .....	3
Percorso dal parcheggio privato/pubblico all'ingresso .....	4
Ingresso struttura.....	5
Hall - Reception .....	6
Camere/appartamenti .....	7
Camere/appartamenti adattati per gli ospiti con mobilità ridotta .....	7
Servizi igienici nella camera degli ospiti con mobilità ridotta.....	9
Bar/ristorante .....	11
Percorsi interni e servizi comuni .....	13
Percorsi interni.....	13
Servizi igienici comuni.....	14
Piscina .....	15
Studi medici/strutture sanitarie.....	16





## Arrivo alla struttura

### Come raggiungere la struttura

In auto	<p>DA GENOVA: Autostrada A12 direzione sud uscita Versilia.</p> <p>DA MILANO: Autostrada A1 direzione sud in prossimità di Parma immettersi sulla A15 fino a La Spezia dove ci si immette sulla A12 direzione sud fino all'uscita Versilia.</p> <p>DA FIRENZE: Autostrada Firenze-Mare A11 fino a Lucca, prendere quindi la bretella autostradale per Viareggio direzione nord fino all'uscita Versilia.</p> <p>DA ROMA: Autostrada A1 fino a Firenze poi immettersi sulla A11 fino a Lucca, prendere quindi la bretella autostradale per Viareggio direzione nord fino all'uscita Versilia.</p> <p>Dall'uscita Versilia seguite le indicazioni per Forte Dei Marmi</p>
In aereo	L'Aeroporto più vicino all'Hotel è l'aeroporto G. Galilei di Pisa che dista circa 45 km
Servizio di assistenza per persone con disabilità	SI
Imbarco/sbarco del passeggero con mobilità ridotta	con sedia di cortesia e ambulift/finger
Percorsi tattili per ciechi e ipovedenti	SI
Presente un locale wc accessibile con maniglie di sostegno	SI
In treno	
Stazione più vicina	Querceta / Seravezza distante 5 km
Servizio di assistenza per persone con disabilità	NO ma è previsto nelle stazioni di Viareggio e Massa distanti rispettivamente 11 e 18 km
Note eventuali	





## Percorso dal parcheggio privato/pubblico all'ingresso

Presenza di parcheggio privato	SI a circa 20 m
Presenza di posto auto riservato a persone con disabilità	NO
Tipologia di pavimentazione del parcheggio privato	sterrato
Parcheggio pubblico nelle vicinanze	Libero
Tipologia di pavimentazione del parcheggio pubblico	asfalto
Presenza di posto auto riservato a persone con disabilità nel parcheggio pubblico	NO
Note eventuali	Un ospite con mobilità ridotta può parcheggiare nell'area adiacente all'ingresso secondario accessibile tramite rampa lunga 630 cm, larga 148 cm, pendenza 11%, mentre l'ingresso principale è raggiungibile tramite 4 scalini di altezza 15 cm



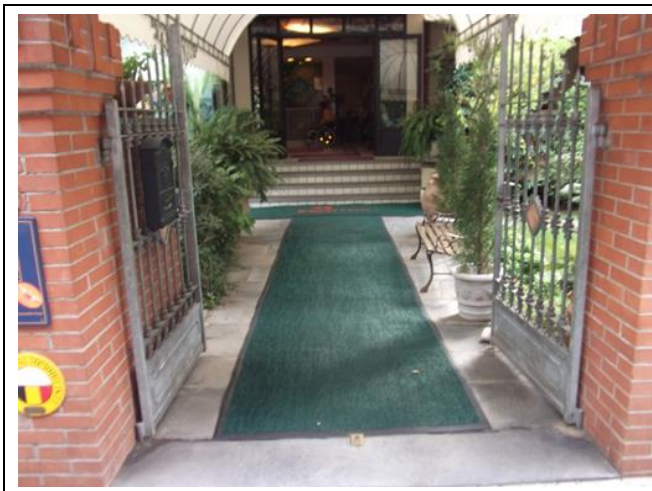

### Ingresso struttura

E' presente un ingresso accessibile	Scegliere un elemento.
Modalità di accesso alla struttura	<input type="checkbox"/> in piano <input type="checkbox"/> tramite n. scalini Scegliere un elemento. <input type="checkbox"/> tramite marciapiedi Scegliere un elemento. <input checked="" type="checkbox"/> tramite rampa unica lunghezza 630 cm, larghezza 148 cm, pendenza 11%, corrimano a sinistra <input type="checkbox"/> tramite elevatore larghezza porta cm, larghezza cabina cm, profondità cabina cm, altezza pulsante chiamata cm, altezza pulsante più alto tastiera, tasti in rilievo/braille <input type="checkbox"/> tramite servoscala
Tipologia della porta di ingresso	ad anta





Larghezza utile porta/varco d'ingresso	82 cm
Sono presenti indicatori e mappe tattili	NO
	

### Hall - Reception

Come si raggiunge dall'ingresso in piano	In piano
Altezza banco di ricevimento	100 cm
Presenza di personale multilingue	SI
Tipologia di materiale informativo	<input type="checkbox"/> SI con mappe/segnali tattili <input checked="" type="checkbox"/> SI con brochure
E' prevista assistenza iniziale ai visitatori con disabilità	<input type="checkbox"/> SI con giro di orientamento della struttura <input type="checkbox"/> SI con accompagnamento in camera <input type="checkbox"/> SI con servizio di facchinaggio
Sono previsti i seguenti ausili per i visitatori con disabilità	<input type="checkbox"/> carrozzina manuale <input type="checkbox"/> stampelle <input type="checkbox"/> sedia comoda per doccia





<p>Il personale ha seguito corso di formazione su accoglienza persone con diverse disabilità</p>	<p>NO</p>

## Camere/appartamenti

### Camere/appartamenti adattati per gli ospiti con mobilità ridotta

<p>Numero e tipologia camere/appartamenti attrezzati/fruibili da persone con mobilità ridotta</p>	<p><input type="checkbox"/> camere singole Scegliere un elemento.</p> <p><input checked="" type="checkbox"/> camere doppie num.1</p> <p><input checked="" type="checkbox"/> camere triple num.1</p> <p><input type="checkbox"/> appartamenti mono Scegliere un elemento.</p> <p><input type="checkbox"/> appartamenti bilo Scegliere un elemento.</p> <p><input type="checkbox"/> appartamenti trilo Scegliere un elemento.</p>
<p>Accesso alla camera</p>	<p><input type="checkbox"/> in piano</p> <p><input type="checkbox"/> tramite marciapiedi alto cm Scegliere un elemento.</p> <p><input type="checkbox"/> tramite rampa Scegliere un elemento.</p>





	<input checked="" type="checkbox"/> tramite elevatore larghezza porta 76 cm, larghezza 96 cabina cm, profondità cabina 133 cm, altezza pulsante chiamata 120 cm, tasti in rilievo/braille <input type="checkbox"/> tramite servoscala
Accesso all'appartamento	<input checked="" type="checkbox"/> in piano <input type="checkbox"/> tramite gradino alto cm Scegliere un elemento. <input type="checkbox"/> tramite rampa Scegliere un elemento. <input type="checkbox"/> tramite elevatore Scegliere un elemento. <input type="checkbox"/> tramite servoscala
Tipologia della porta di ingresso	Non rilevata
Larghezza utile porta di ingresso	81 cm
Tipologia e altezza del letto	letto matrimoniale
Spazi liberi ai lati del letto	a sinistra superiore a 90 cm a destra 60 cm frontale superiore a 90 cm
Tipologia dell'armadio	ad ante scorrevoli
Spazio libero sottostante la scrivania	Non rilevato
In camera sono disponibili	<input checked="" type="checkbox"/> cassaforte <input type="checkbox"/> frigobar <input type="checkbox"/> bollitore acqua <input type="checkbox"/> ferro da stiro
E' presente un terrazzo/balcone/giardino (larghezza utile porta)	balcone/veranda con larghezza utile porta 106 cm
Modalità di accesso	tramite soglia/guida alta 6 cm e larga 4 cm





### Servizi igienici nella camera degli ospiti con mobilità ridotta

Accesso al locale	in piano
Larghezza utile porta d'ingresso	80 cm
Tipologia della porta	Non rilevata
Altezza WC	40 cm
Sedile WC con dente frontale aperto	NO
Maniglioni di sostegno	mancanti
Doccetta flessibile a lato del wc	NO





Spazio libero ai lati del wc	a sinistra superiore a 90 cm a destra 30 cm frontale superiore a 90 cm
Campanello elettrico/telefono a lato wc	NO
Lavabo con spazio sottostante per accostamento carrozzina	superiore a 70 cm
Altezza da terra bordo inferiore specchio	Non rilevato
Note eventuali	Le misure dei servizi igienici della camera matrimoniale doppia sono simili a quelli della camera tripla. Differisce solo la doccia che è dotata di sedile e di maniglione di sostegno verticale. E il rubinetto a leva è raggiungibile da persona seduta
	
Disponibile doccia accessibile agli ospiti con mobilità ridotta	SI a filo pavimento
Tipologia doccia	con box
Sedia doccia	mancante
Maniglione di sostegno	NO
Presenza di soffione o saliscendi	saliscendi con punto più basso non raggiungibile da persona seduta
Campanello elettrico/telefono lato doccia	SI





## Bar/ristorante

Tipologia di locale	Bar/ristorante
Accesso al locale	<input checked="" type="checkbox"/> in piano <input type="checkbox"/> tramite marciapiedi alto cm Scegliere un elemento. <input type="checkbox"/> tramite rampa Scegliere un elemento. <input type="checkbox"/> tramite elevatore Scegliere un elemento. <input type="checkbox"/> tramite servoscala
Larghezza utile porta/varco d'ingresso	Non sono presenti porte/varchi
Altezza Banco del bar	superiore a 100 cm
Altezza Banco del buffet	Scegliere un elemento.
Tipologia dei tavoli	Ristorante a 4 gambi. Sala colazioni a supporto centrale
Spazio sottostante i tavoli da terra	Ristorante 69 cm. Sala colazioni con spazio sufficiente per sedia a ruote
Disponibilità di seggioloni per neonati	Non verificato
Menù multilingue	non rilevato
Menù con app	NO
Menù in braille	NO
Servizio al tavolo per persone con disabilità	SI
Disponibilità di alimenti per celiaci	<input checked="" type="checkbox"/> pane <input checked="" type="checkbox"/> pasta <input checked="" type="checkbox"/> biscotti <input checked="" type="checkbox"/> gelati <input checked="" type="checkbox"/> alimenti pre-confezionati
Sono presenti distributori del caffè e latte	NO è disponibile servizio al tavolo
A un cliente con mobilità ridotta è possibile riservare sempre lo stesso tavolo	SI
Sono presenti servizi igienici fruibili da un ospite con ridotta mobilità (vedi "servizi igienici accessibili nei percorsi interni e servizi comuni)	SI





E' presente un'area riservata al pranzo per i piccoli ospiti	NO
E' disponibile un servizio di biberoneria attrezzata	Non rilevato
	
	
Il locale dispone di veranda/dehors all'aperto	SI con accesso in piano
Tipologia dei tavoli	con supporto centrale
Spazio sottostante i tavoli da terra	Sufficiente per accostamento





## Percorsi interni e servizi comuni

### Percorsi interni

#### Note eventuali

Le aree comuni principali sono accessibili in piano (hall, ristorante, bar, ristorante, reception) mentre le camere visitate sono raggiungibili tramite un ascensore con porta scorrevole larga 76 cm e pulsante di chiamata posto ad un'altezza di 115 cm in braille e rilievo. Cabina larga. 96 cm, profondità 133 cm, priva di maniglione di sostegno e con tastiera in rilievo alta 120 cm da terra.





### Servizi igienici comuni

Ubicazione del locale	nei pressi della hall
Modalità di accesso al locale	in piano
Larghezza utile porta d'ingresso	80 cm
Altezza WC	40 cm
Sedile WC con dente frontale aperto	NO
Maniglioni di sostegno	mancanti
Doccetta flessibile a lato del wc	NO
Spazio libero ai lati del wc	a sinistra superiore a 90 cm a destra superiore a 90 cm frontale superiore a 90 cm
Campanello elettrico/telefono a lato wc	NO
Lavabo con spazio sottostante per accostamento carrozzina	superiore a 70 cm
Altezza da terra bordo inferiore specchio	non sufficiente per la fruizione da persona in carrozzina
Fasciatoio per neonati	NO





## Piscina

La struttura dispone di piscina	per adulti e per bambini con acqua dolce
Vasca con acqua climatizzata	NO
Accesso alla piscina	tramite una rampa di raccordo lunga 60 cm con pendenza impegnativa e varco largo 60 cm.
Larghezza utile varco d'ingresso	60 cm
Accesso alla vasca	tramite rampa con gradini o scaletta
Ausili per balneazione ospiti con mobilità ridotta	non presenti
Profondità della vasca	variabile da 80 cm a 150 cm
Altezza bordo vasca-livello acqua	20 cm
Nell'area piscina si trova una doccia	SI con scalino 2 cm





### Studi medici/strutture sanitarie

Ospedali nei pressi della struttura	Ospedale Versilia Via Aurelia n. 335 - 55049 Lido di Camaiore LU Tel +39 0584/6051
Eventuali strutture per la dialisi	Servizio di dialisi c/o Croce Verde Viale Italico, angolo. via Risorgimento Tel. +39 0584 84013
Altre strutture sanitarie	Casa di cura San Camillo Via Padre Ignazio da Carrara, 37, Vittoria Apuana Tel +3905847391

